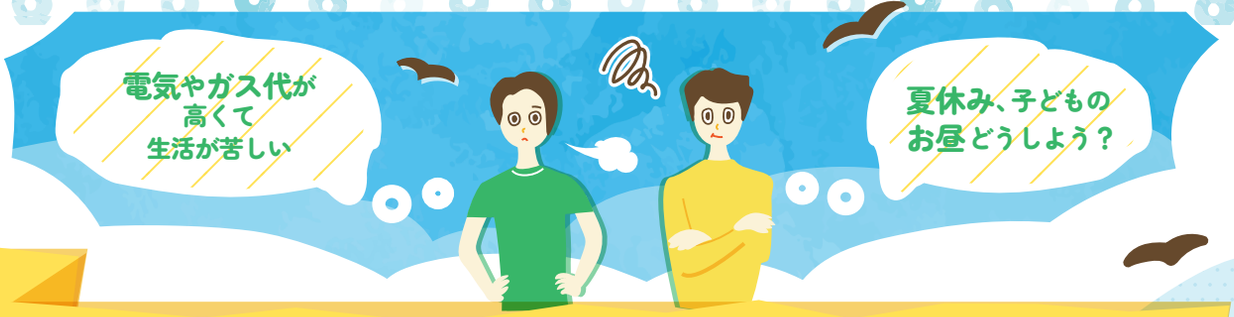

物価高などで、生活が苦しい家庭を応援します！

フードバンク信州

夏休み
特別企画

子ども応援プロジェクト 2023

食でつながるありがとう

小学生の
いるご家庭に

お米、レトルト食品、お菓子 etc...
食品の詰め合わせをお送りします



締　切　7月14日（金）

お届け予定　7月末

お申し込み
はこちら

FAX・申込書は裏面へ

フードバンク信州とは？

食品ロスを削減するため、家庭や企業から食料を集め、ひとり親家庭など、
生活に困っている家庭を支援する活動です。
2018 年度以来、長期休みを中心にこども応援プロジェクトを進めてきました。
地域のネットワークでみんなでこどもたちを応援する仕組みを大切にしています。



主催　認定特定非営利活動法人
フードバンク信州

後援　長野県、長野県教育委員会、長野県社会福祉協議会

協力団体　長野県生活協同組合連合会、長野県労働者福祉協議会、長野県農業協同組合中央会、
労働者協同組合ワーカーズコープ松本事業所、ほほえみのゆめプロジェクト

夏休み 子ども応援プロジェクト 2023

お申込書

※いただいた個人情報は当事業のみ活用させていただきます。

お申込日	2023年　　月　　日	学校名		小学校	
申込み保護者	ふりがな お名前		年齢		性別
ご住所	〒(　　)-(　　)　方書き、アパート名、棟・室番号までご記入ください				
ご連絡先(携帯可)					
送付を控えてほしい食品 (アレルギーなど)	※ある方のみご記入ください				
ご家族の構成を ご記入ください	ご家族の人数 計　　人	小学生	人	乳幼児	人
		中学生	人	大学生等	人
		高校生	人	大人	人
				65才以上	人
通信欄 [ご家族で困っていることなどなんでもご記入ください]					

締切　7月14日(金)まで

スマホ・PCでのお申し込みはこちら

この申込書は**FAX**でお送りください

FAX | 026-219-3216

E-mail | entry@foodbank-shinshu.org

認定特定非営利活動法人
フードバンク信州
〒381-0034　長野市高田1029-1 エンドウビル1F 東
TEL.026-219-3215　http://foodbank-shinshu.org/